



MUNICIPIUL TARGOVISTE
JUD. DAMBOVITA

Locuinta PINTILICIU ION

Pa/Sa = 4,5KW/5,0KVA U = 230V (situatia existenta)
Pa/Sa = 10,0KW/11,1KVA U = 400V (situatia proiectata)

LOCUINTE BENEFICIAR

Instalatia de utilizare
Cablul subteran trifazat proiectat
ACV ABY 5x25 mm²
L=39 m (lungime totala cablu)
M.P. Nr. intr. B.M.P.T. 20A s.l.c. abonat
Firma generala mententa impoz. de protectie exterior al locuintei
Kaufland Targoviste -Magrini

LEGENDA

- L.E.A. 0,4kV existenta alimentata din P.T.Z. 1182 ILF
- Bransament trifazat subteran proiectat
- Instalatie de utilizare abonat
- Bloc de masura si protectie trifazat B.M.P.T. 20A
- Firida generala abonat

NOTA

- planul de situatie se va citi impreuna cu avizele de utilitati si a conditiilor impuse in acestea;
- In proiect, obligatoriu se vor corela si cota distantele dintre instal. electrice proiectate si instalatiile de utilitati, conform avizelor emise de detinatorii acestora si a normativelor in vigoare;
- Lucrarile de sepatura se vor executa manual.

Verificator / Expert	Nume	Semnatura	Cerinta	Referat / Expertiza	Numarul	Data
Proiectant:	S.C. BUBU CONS S.R.L. Compartiment Proiectare			Instalatia electrica de utilizare a locului de consum permanent locuinta Pintiliciu Ion, Mun. Targoviste, Jud. Dambovita		Proiect Nr. 17/ 2023
Specificatie	Nume	Scara:		Beneficiar:		Faza DT.A.C. 2023
Set Proiect	ing. Pirvu V.			Ion PINTILICIU		
Proiectant	ing. Pirvu V.			Plan de incadrare in zona		
Desenat	ing. Pirvu V.	Data:				
Aprubat	ing. Pirvu V.	Aprilie 2024				

Plan de amplasament si delimitare a imobilului
80115
Scara 1:500

Nr.cadastral	Suprafata masurata a imobilului (mp)	Adresa imobilului
27422	864	Intravilan Targoviste, UAT Targoviste, AL MANASTIREA DEALU nr. 3, judet DAMBOVITA
Nr. carte funciara		Unitatea Administrativ Teritoriala (UAT)
80115		Targoviste

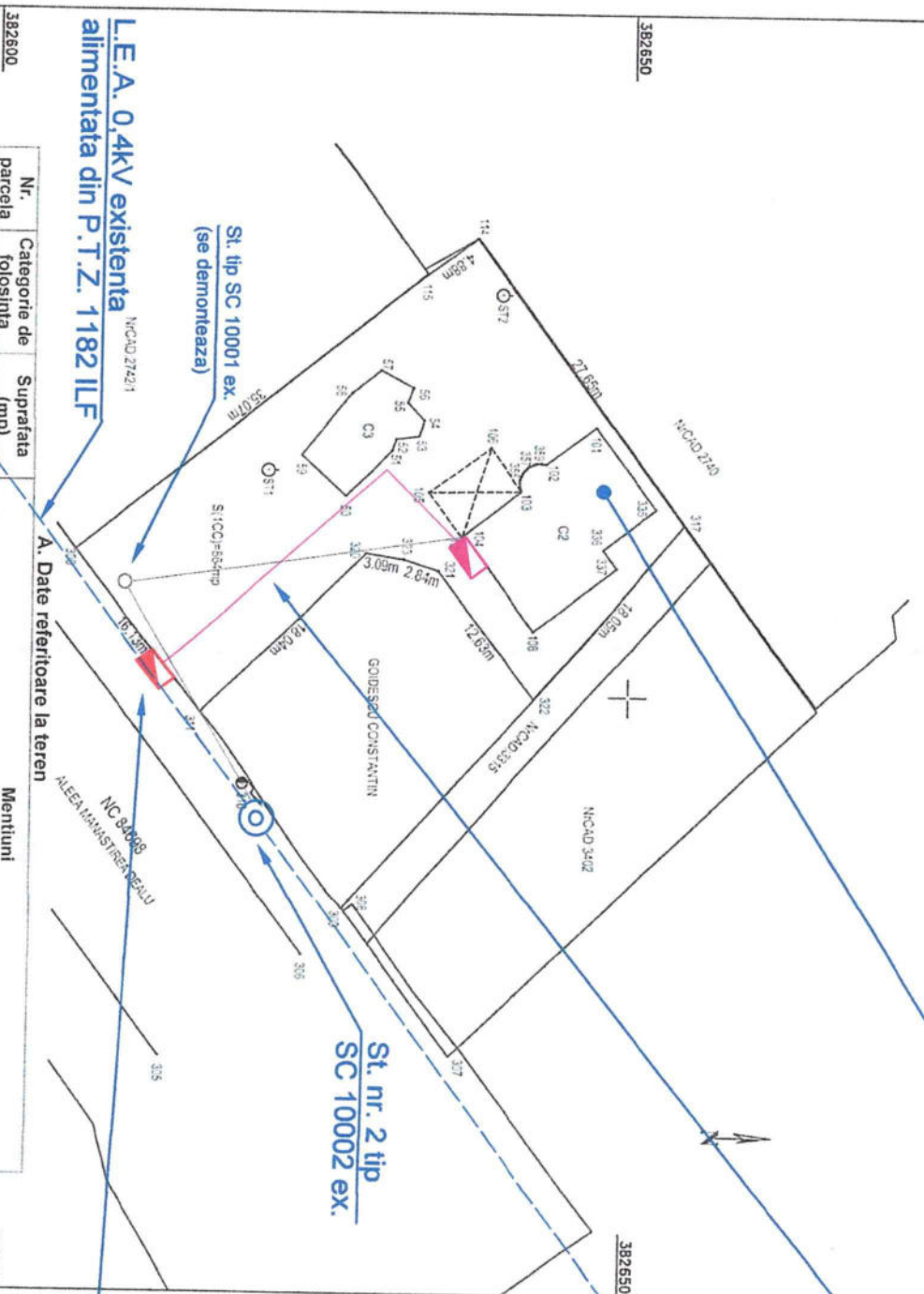

Nr. parcela	Categorie de folosinta	Suprafata (mp)	Mentuni
1	CC	864	N-N:NCAD 2740=32.55m, gard E-N:NCAD 3315=18.05m, gard S-A:ALEEA MANASTIREA DEALU=16.13m, gard V-N:NCAD 2742=1=35.07m, gard
TOTAL		864	

Cod constr.	Destinatia	Suprafata construita la sol (mp)	Mentuni
C2	CL	120	LOCUINTA P+1, CONSTRUITA IN 2009 DIN BCA, FUNDATIE DE BETON
C3	CA	48	ACOPERITA CU TABLA Suprafata desfasurata=240 mp PISCINA
TOTAL		168	

Executant CHIRIAC-RIZEA BOGDAN
(nume, prenume)

Confirm executarea masurajelor la teren, concordantia intocmita documentatiei cadastrale si respectarea actiunii de constructii cu realitatea din teren

CHIRIAC-RIZEA BOGDAN
Scrie: Razvan Rizea Bogdan
Scrie: Razvan Rizea Bogdan
Data: 09.02.2024 13:50:15 -08:00'

Stampila BCP Targoviste

Locuinta PINTILICIUC ION
Pa/Sa = 4,5KW/5,0KVA, U = 230V (situatia existenta)
Pa/Sa = 10,0KW/11,11KVA, U = 400V (situatia proiectata)

LUCRARI BENEFCIAR
Instalatie de utilizare
Cablul subteran trifazat proiectat
ACYABY 5x25 mmp
L=30 m (lungime totala cablu)
- profil "M", intre B.M.P.T. 20A si F.G. abonat
Firida generala montata aparent pe peretele exterior al locuintei

L.E.A. 0.4kV existenta
alimentata din P.T.Z. 1182 ILF

SPRE PLOIESTI

B.M.P.M. 32A pr.
(montat pe postament de beton la limita de proprietate, montat pe tarif de racordare)

LEGENDA

- L.E.A. 0,4kV existenta alimentata din P.T.Z. 1182 ILF
- Instalatie de utilizare abonat
- Firida generala abonat

NOTA

- planul de situatie se va citi impreuna cu avizele de utilitati si a conditiilor impuse in acestea;
- in proiect, obligatoriu se vor corela si cota distantele dintre instal. electrice proiectate si instalatiile de utilitati, conform avizelor emise de detinatorii acestora si a normativelor in vigoare;
- lucrariile de separata se vor executa manual.

Verificator / Expert	Nume	Semnatura	Cerinta	Referat / Expertiza	Numarul	Data
Proiectant:						
Seif Proiect	ing. Pirva V.					
Proiectant	ing. Pirva V.					
Desenat	ing. Pirva V.					
Approbat	ing. Pirva V.					

S.C. BUBU CONS S.R.L.
Compartiment Proiectare

Beneficiar: **Ion PINTILICIUC**

Plan de situatie

Proiect Nr. 17/2023

Faza D.T.A.C.

Plansa nr. 02

Data: Aprilie 2024